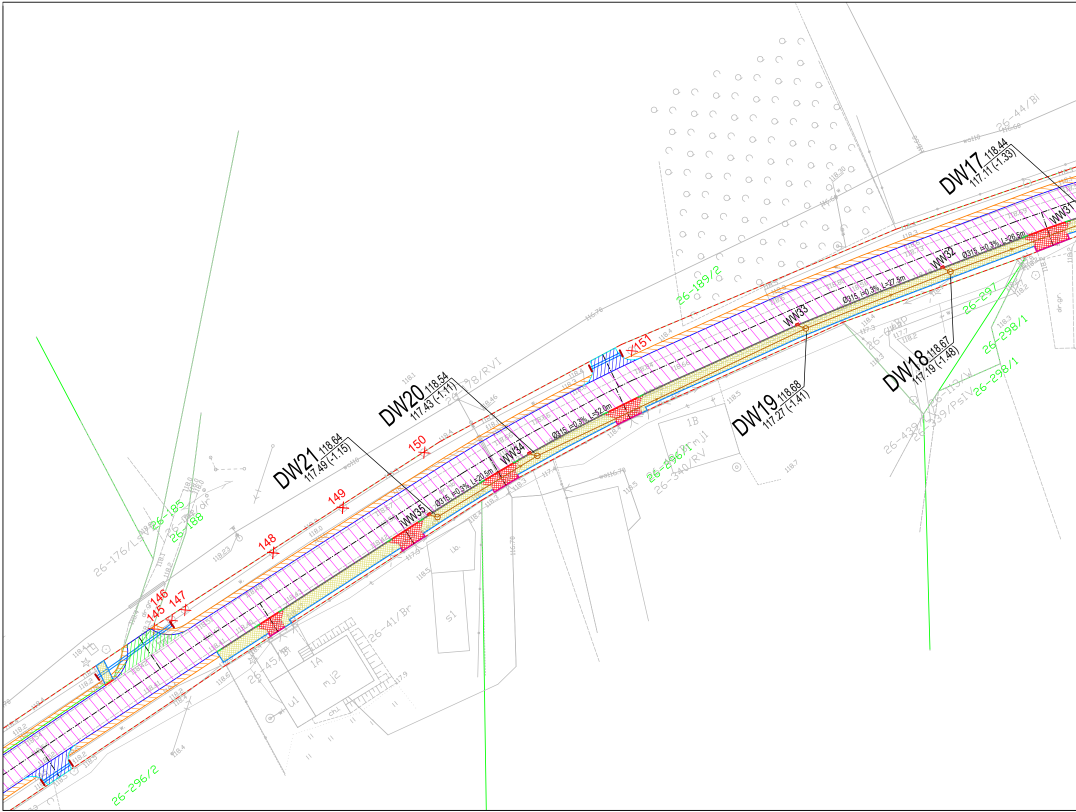
DW17 118.44 117.11 (-1.33)
WW31
Ø315, i=0.3%, L=26.5m
WW32
DW18 118.67 117.19 (-1.48)
Ø315, i=0.3%, L=27.5m
WW33
DW19 118.68 117.27 (-1.41)
Ø315, i=0.3%, L=52.0m
WW34
DW20 118.54 117.43 (-1.11)
Ø315, i=0.3%, L=20.5m
WW35
DW21 118.64 117.49 (-1.15)
151
150
149
148
147
146
145
26-189/2
26-297
26-298/1
26-298/1
26-296/1
26-340/RV
26-296/2
26-185
26-188
26-176/LsVI
26-178/RVI
26-44/Bi
26-41/Br
26-45/Br
26-113/W
26-339/PsIV
26-439
1A
1B
mj2
mj1
u1
s1
chl.
i.b.
dr.gr.

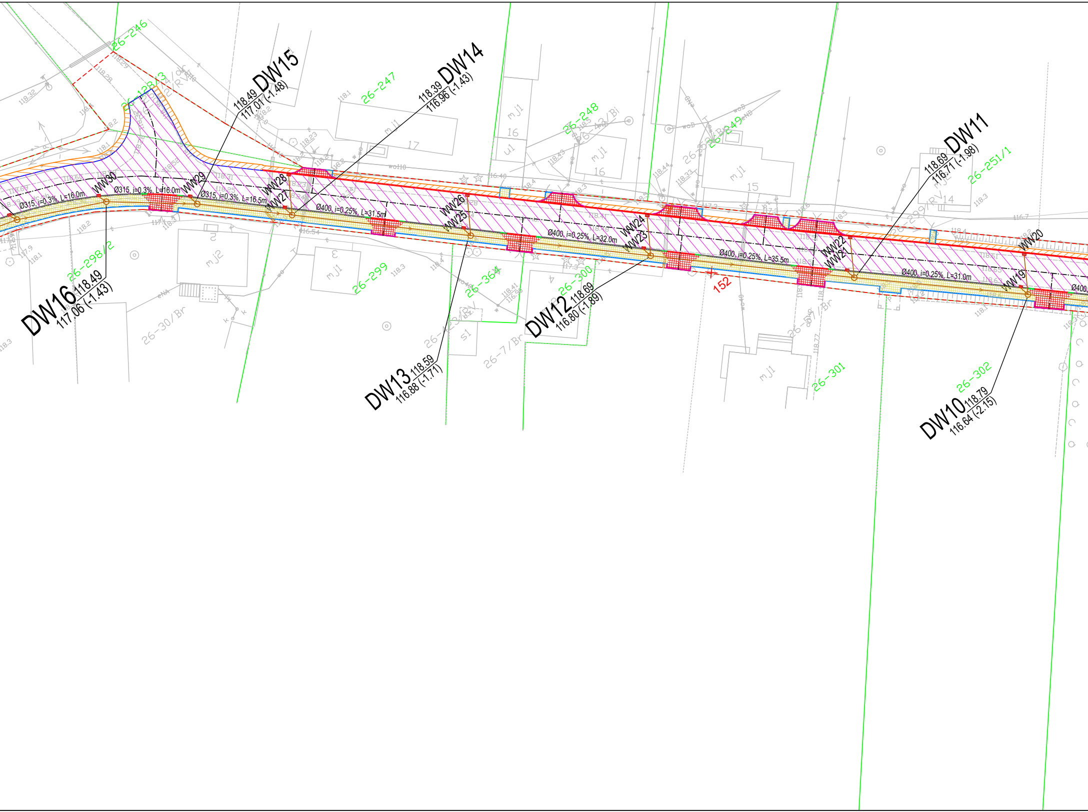
DW15
118.49
117.01 (-1.48)
DW14
118.39
116.96 (-1.43)
DW11
118.69
116.71 (-1.98)
DW16
118.49
117.06 (-1.43)
DW13
118.59
116.88 (-1.71)
DW12
118.69
116.80 (-1.89)
DW10
118.79
116.64 (-2.15)
WW30
WW29
WW28
WW27
WW26
WW25
WW24
WW23
WW22
WW21
WW20
WW19
Ø315, i=0.3%, L=16.0m
Ø315, i=0.3%, L=16.0m
Ø315, i=0.3%, L=16.5m
Ø400, i=0.25%, L=31.5m
Ø400, i=0.25%, L=32.0m
Ø400, i=0.25%, L=35.5m
Ø400, i=0.25%, L=31.0m
Ø400
26-246
26-128/3
26-247
26-248
26-249
26-251/1
26-298/2
26-299
26-364
26-300
26-301
26-302
26-299/RV
26-30/Br
26-7/Br
26-42/Bi
152
mj1
mj2
17
16
15
14
u1
s1
118.32
118.29
118.28
118.2
118.1
118.23
118.43
118.44
118.33
118.3
118.4
118.5
118.6
118.41
116.98
118.77
116.7
116.40
116.54
117.9
118.31
118.25
118.24
wo110
wo40

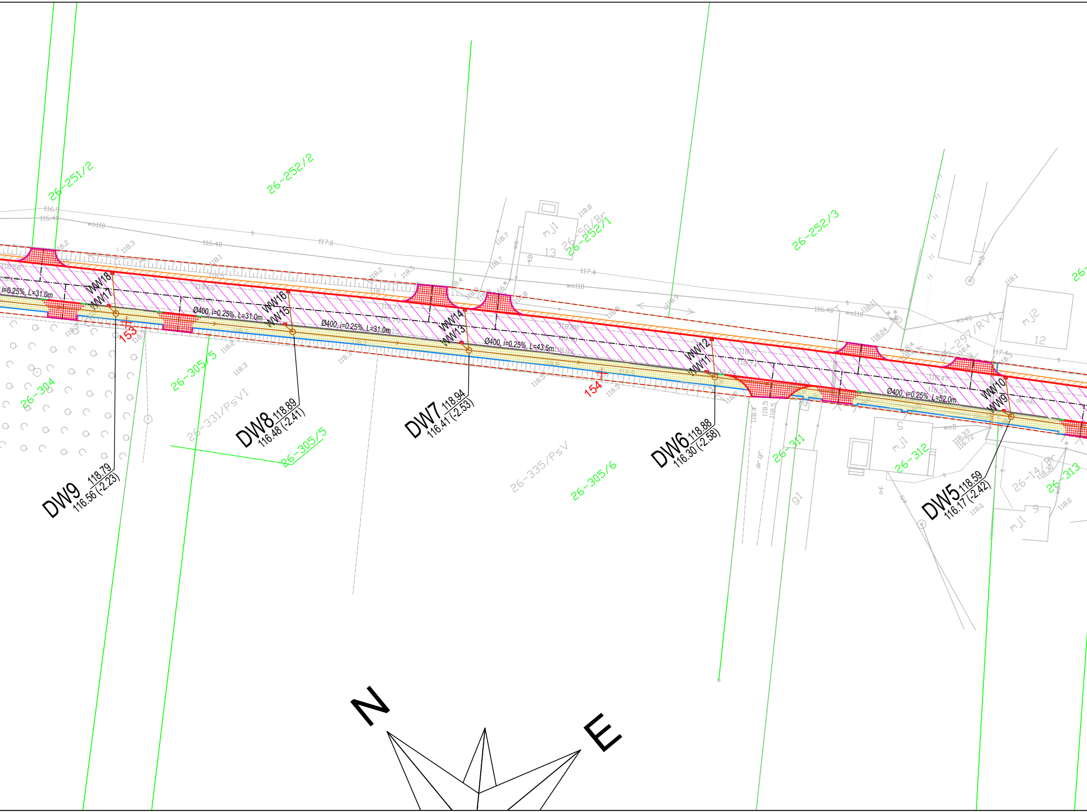
26-251/2
26-252/2
26-252/1
26-252/3
26-50/Br
26-304
26-305/5
26-331/PsVI
26-305/5
26-335/PsV
26-305/6
26-311
26-312
26-313
26-297/RVI
26-14/Br
i=0.25%, L=31.0m
Ø400, i=0.25%, L=31.0m
Ø400, i=0.25%, L=31.0m
Ø400, i=0.25%, L=43.5m
Ø400, i=0.25%, L=52.0m
WW18
WW17
WW16
WW15
WW14
WW13
WW12
WW11
WW10
WW9
153
154
DW9 118.79 116.56 (-2.23)
DW8 118.89 116.48 (-2.41)
DW7 118.94 116.41 (-2.53)
DW6 118.88 116.30 (-2.58)
DW5 118.59 116.17 (-2.42)
mj1
13
mj2
12
mj1
5
mj1
9
g1
dr.gr.
dr.mb.
wo110
wo110
wo110
wo40
woB
116.9
116.40
116.40
117.0
117.4
116.40
118.2
118.3
118.1
118.5
118.58
118.62
118.66
118.71
118.79
118.79
118.75
118.2
118.3
118.3
118.5
118.7
118.7
118.8
118.4
118.8
118.88
118.90
118.83
118.71
118.74
118.69
118.47
118.54
118.9
118.04
118.11
118.4
118.4
117.4
118.3
118.1
118.33
116.72
118.30
118.0
118.4
118.5
118.5
N
E

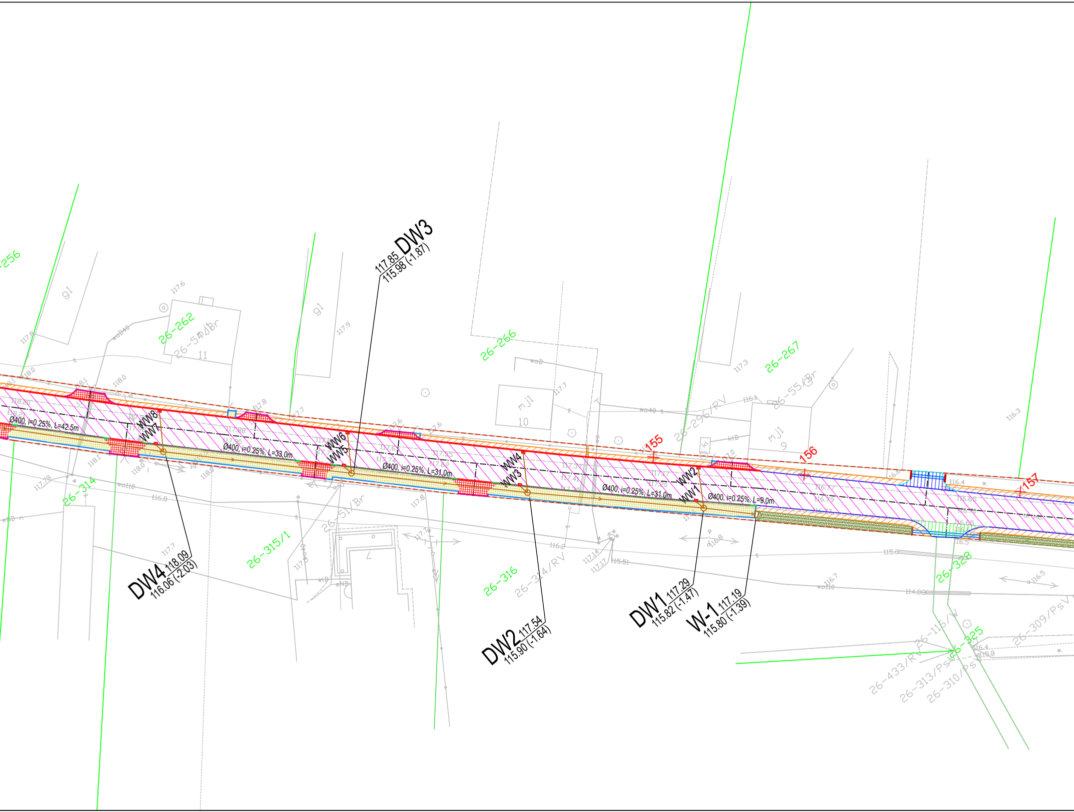

DW3
117.85
115.98 (-1.87)
DW4
118.09
116.06 (-2.03)
DW2
117.54
115.90 (-1.64)
DW1
117.29
115.82 (-1.47)
W-1
117.19
115.80 (-1.39)
WW8
WW7
WW6
WW5
WW4
WW3
WW2
WW1
Ø400, i=0.25%, L=42.5m
Ø400, i=0.25%, L=33.0m
Ø400, i=0.25%, L=31.0m
Ø400, i=0.25%, L=31.0m
Ø400, i=0.25%, L=9.0m
155
156
157
26-256
26-262
26-266
26-267
26-314
26-315/1
26-316
26-328
26-325
26-54/Br
26-55/Br
26-51/Br
26-296/RV
26-314/RV
26-115/W
26-433/RV
26-313/PsV
26-310/Ps
26-309/PsV
mj1
10
mj1
9
11
g1
g1

Nr studni wł.	Nr wpustu	Średnica, długość i spadek podejścia	Rzędna terenu/rzędna dna kanału/rzędna dna studni z wpustem	Nr studni wł.	Nr wpustu	Średnica, długość i spadek podejścia	Rzędna terenu/rzędna dna kanału/rzędna dna studni z wpustem	Nr studni wł.	Nr wpustu	Średnica, długość i spadek podejścia	Rzędna terenu/rzędna dna kanału/rzędna dna studni z wpustem
DW1	WW1	PVC-U Ø200, L=2,0 m, i=1%	117,29/115,84/115,34	DW7	WW13	PVC-U Ø200, L=2,0 m, i=1%	118,94/116,43/115,93	DW13	WW25	PVC-U Ø200, L=1,5 m, i=1%	118,59/116,90/116,40
DW1	WW2	PVC-U Ø200, L=7,0 m, i=1%	117,10/115,89/115,39	DW7	WW14	PVC-U Ø200, L=7,0 m, i=1%	118,87/116,48/115,98	DW13	WW26	PVC-U Ø200, L=7,0 m, i=1%	118,35/116,95/116,45
DW2	WW3	PVC-U Ø200, L=2,0 m, i=1%	117,35/115,92/115,42	DW8	WW15	PVC-U Ø200, L=2,0 m, i=1%	118,89/116,50/116,00	DW14	WW27	PVC-U Ø200, L=1,5 m, i=1%	118,39/116,98/116,48
DW2	WW4	PVC-U Ø200, L=7,5 m, i=1%	117,44/115,98/115,48	DW8	WW16	PVC-U Ø200, L=7,0 m, i=1%	118,73/116,55/116,05	DW14	WW28	PVC-U Ø200, L=7,0 m, i=1%	118,30/117,03/116,53
DW3	WW5	PVC-U Ø200, L=2,0 m, i=1%	117,85/116,00/115,50	DW9	WW17	PVC-U Ø200, L=2,0 m, i=1%	118,79/116,58/116,08	DW15	WW29	PVC-U Ø200, L=1,5 m, i=1%	118,49/117,03/116,53
DW3	WW6	PVC-U Ø200, L=7,0 m, i=1%	117,76/116,05/115,55	DW9	WW18	PVC-U Ø200, L=7,0 m, i=1%	118,79/116,63/116,13	DW16	WW30	PVC-U Ø200, L=1,5 m, i=1%	118,49/117,08/116,58
DW4	WW7	PVC-U Ø200, L=2,0 m, i=1%	118,09/116,08/115,58	DW10	WW19	PVC-U Ø200, L=2,0 m, i=1%	118,79/116,66/116,16	DW17	WW31	PVC-U Ø200, L=1,5 m, i=1%	118,44/117,12/116,62
DW4	WW8	PVC-U Ø200, L=7,0 m, i=1%	118,02/116,13/115,63	DW10	WW20	PVC-U Ø200, L=7,0 m, i=1%	118,68/116,71/116,21	DW18	WW32	PVC-U Ø200, L=1,5 m, i=1%	118,48/117,20/116,70
DW5	WW9	PVC-U Ø200, L=1,5 m, i=1%	118,59/116,18/115,68	DW11	WW21	PVC-U Ø200, L=1,5 m, i=1%	118,69/116,73/116,23	DW19	WW33	PVC-U Ø200, L=1,5 m, i=1%	118,68/117,29/116,79
DW5	WW10	PVC-U Ø200, L=7,0 m, i=1%	118,54/116,24/116,74	DW11	WW22	PVC-U Ø200, L=7,0 m, i=1%	118,58/116,78/116,28	DW20	WW34	PVC-U Ø200, L=1,5 m, i=1%	118,54/117,44/116,94
DW6	WW11	PVC-U Ø200, L=2,0 m, i=1%	118,88/116,32/115,82	DW12	WW23	PVC-U Ø200, L=2,0 m, i=1%	118,69/116,82/116,32	DW21	WW35	PVC-U Ø200, L=1,5 m, i=1%	118,64/117,50/117,00
DW6	WW12	PVC-U Ø200, L=6,5 m, i=1%	118,78/116,36/115,86	DW12	WW24	PVC-U Ø200, L=7,5 m, i=1%	118,47/116,88/116,38				

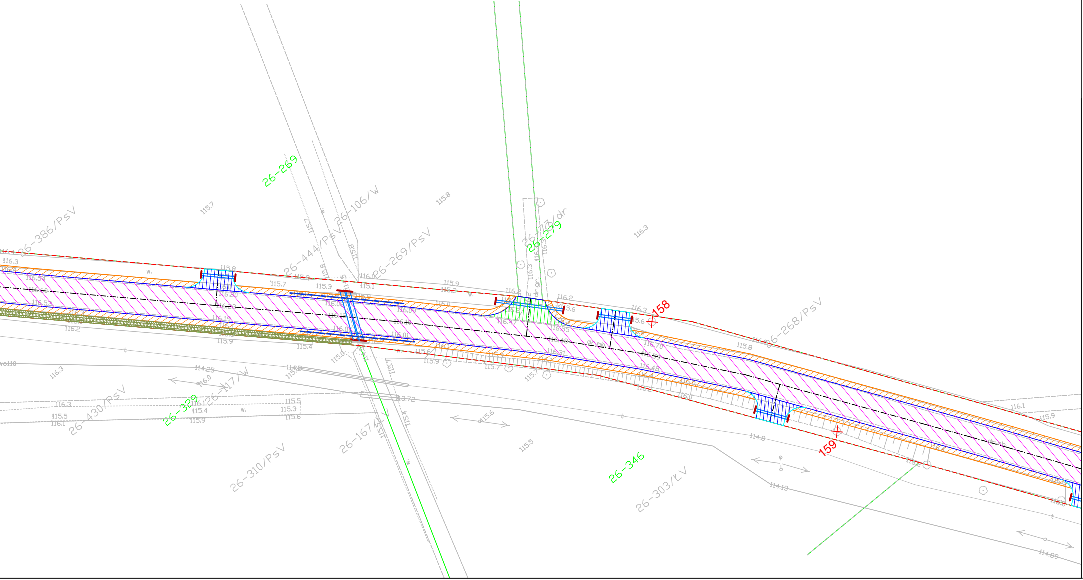
26-269
26-386/PsV
26-444/PsV
26-106/W
26-269/PsV
26-279
158
159
26-268/PsV
26-346
26-303/ŁV
26-310/PsV
26-430/PsV
26-329
26-117/W
26-167/
115.7
115.8
116.3
116.2
115.9
116.1
115.5
115.3
115.6
115.4
114.8
114.13
114.89

OKREŚLENIE OBSZARU ODDZIAŁYWANIA INWESTYCJI

- - - - - - - granica pasa drogowego / obszar inwestycji = obszar oddziaływania inwestycji
—— granica działki

Legenda

—— projektowany krawężnik 15x30x100
—— projektowany krawężnik najazdowy 15x22x100
—— projektowany krawężnik skośny 15x30/22x100
—— projektowane obrzeże 8x30x100
—— projektowany opornik 12x25x100
—— projektowana krawędź jezdni
—— projektowana krawędź pobocza utwardzonego
—•— projektowana kanalizacja deszczowa
—— projektowana krawędź zjazdu gruntowego
○ projektowana studnia kanalizacji deszczowej
■ projektowany wpust kanalizacji deszczowej
× drzewo do usunięcia
⁄ rura osłonowa na sieci teletechnicznej RHDPE-D 110/5
▨ umocnienie skarp rowu płytami ażurowymi
▨ umocnienie dna rowu ściekiem korytkowym
▥ projektowana nawierzchnia jezdni (bitumiczna) - dwie warstwy
▥ projektowana nawierzchnia jezdni (bitumiczna) - jedna warstwa
▨ projektowane pobocze utwardzone, gr 10cm - mieszanka optymalna 0/31,5
▨ projektowany zjazd - nawierzchnia z kruszywa
▨ projektowany zjazd - nawierzchnia bitumiczna
▨ projektowany chodnik, z kostki betonowej
▨ projektowany zjazd z kostki betonowej

ZGODNOŚĆ MAPY Z ORYGINAŁEM STWIERDZAM

.... 24.06.2022r.

INWESTOR:
POWIAT SIERPECKI
ul. Świętokrzyska 2a, 09-200 Sierpc

NAZWA INWESTYCJI:
Przebudowa dróg powiatowych nr: 3709W Szczutowo - Blizno - Białasy - Troska i 3710W Łukomie - Białasy

ADRES INWESTYCJI:
Działki numer ewidencyjny:
- 92/1 w m. Blizno, obręb nr 0004 Blizno, gm. Szczutowo,
- 407/1, 407/2, 407/3, 361/2, 165/12, 288, 165/8, 165/10, 186/4, 186/6, 188, 128/3 w m. Stara Wola, obręb nr 0026 Wola Stara, gm. Szczutowo,
- 153, 29, 17 w m. Białasy, obręb nr 0002 Białasy, gm. Szczutowo,
- 115/1 w m. Bryski, obręb nr 0005 Bryski, gm. Rościszewo,
- 103, 195, 62, 24 w m. Łukomie, obręb nr 0012 Łukomie, gm. Rościszewo,
powiat sierpecki, województwo mazowieckie

Nazwa rys.: Projekt zagospodarowania terenu
Nr rysunku: 1S
Skala: 1:500
Data: 24.06.2022r.

Projektant - br. sanitarna:
mgr inż. Piotr Adamowicz
Uprawnienia:
MAZ/0519/PWOS/10

Podpis