

Przekrój I - I
km 0+002,75

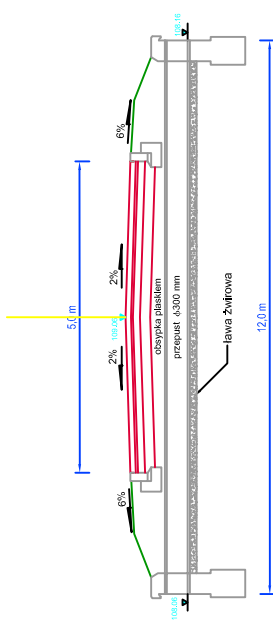

Konstrukcja nawierzchni wjazdu

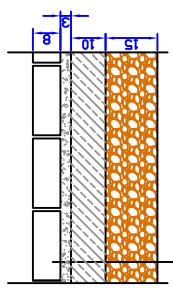

koszka betonowa gr. 6 cm
podsyłka cem.-piaskowa gr. 3 cm
podbudowa beton. B-10 gr. 10 cm
warstwa ze żwiru gr. 19 cm

rzędnice projektowane
105,61
rzędnice istniejące

Usługi Projektowe ul. A. Mickiewicza 10 14-1000 Iłża, tel. 23 660 10 00		Nr rys.: 3.0
Opis: Zjazd z drogi pow. nr 1125	Projektant: Przemysław Chlebowski	Skala: 1:10, 1:50
Temat: Mieszkalnictwo - Cieplice	Wzrost: 10.03.2017	Wzrost: 10.03.2017
Opis: Zjazd z drogi pow. nr 1125	Wzrost: 10.03.2017	Wzrost: 10.03.2017

Zjazd indywidualne na pola
B - B
5,0 m

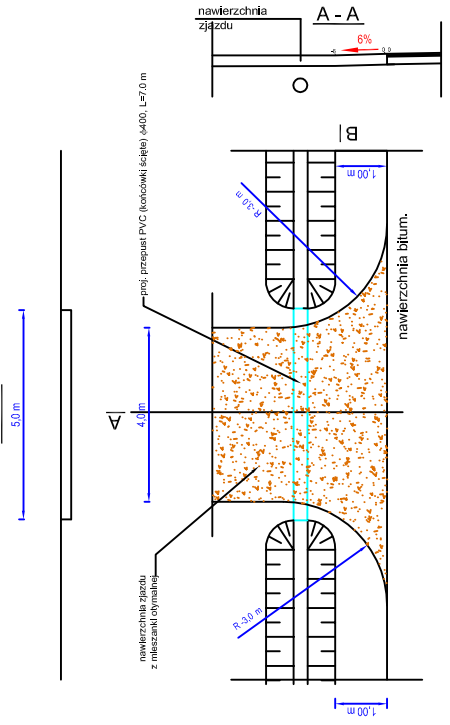

Usługi Projektowe ul. A. Mickiewicza 10 14-1000 Iłża, tel. 23 660 10 00		Nr rys.: 6.2
Opis: Przekładnia dla nawierzchni z żwiru	Projektant: Przemysław Chlebowski	Skala: 1:50
Temat: Obręb - Kociszewo, ul. Wesoła	Wzrost: 10.03.2017	Wzrost: 10.03.2017
Opis: Zjazd indywidualne na pola	Wzrost: 10.03.2017	Wzrost: 10.03.2017

Skrzyżowanie z drogą gminną
B - B
4,5 m

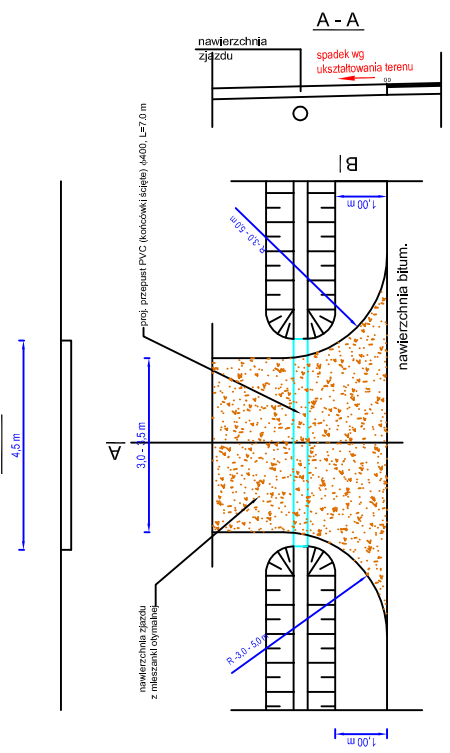

Usługi Projektowe ul. A. Mickiewicza 10 14-1000 Iłża, tel. 23 660 10 00		Nr rys.: 6.1
Opis: Przekładnia dla nawierzchni z żwiru	Projektant: Przemysław Chlebowski	Skala: 1:50
Temat: Obręb - Kociszewo, ul. Wesoła	Wzrost: 10.03.2017	Wzrost: 10.03.2017
Opis: Skrzyżowanie z dr. gminną	Wzrost: 10.03.2017	Wzrost: 10.03.2017