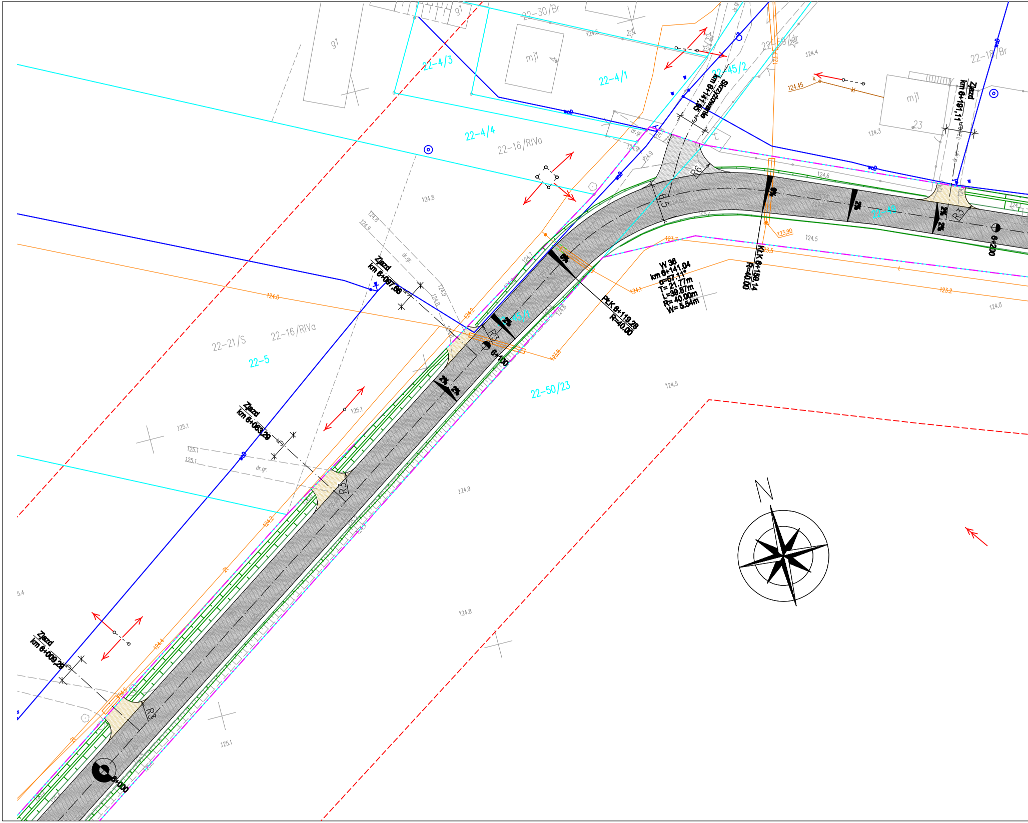
22-30/Br
g1
g1
mj1
22-4/3
22-4/1
22-45/2
22-59/dr
22-18/Br
mj1
23
22-4/4
22-16/RIVa
Skrzyżowanie
km 6+141,95
Zjazd
km 6+191,11
R6
6,5
R3
22-49
6+200
W 36
km 6+141.04
α=57.11°
T= 21.77m
L=39.87m
R= 40.00m
W= 5.54m
PŁK 6+119.28
R=40.00
KŁK 6+159.14
R=40.00
123.90
Zjazd
km 6+087,66
Zjazd
km 6+063,29
Zjazd
km 6+009,29
22-21/S
22-16/RIVa
22-5
22-45/1
22-50/23
6+100
6+000
R3
R3
R3
2%
2%
2%
dr.gr.
dr.gr.
124.8
124.9
124.5
125.1
124.8
N

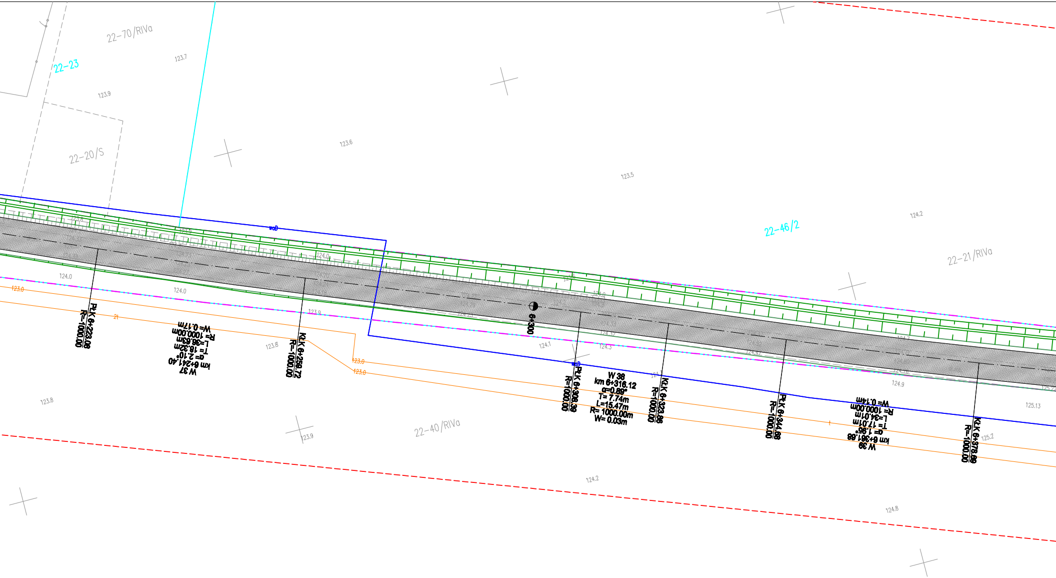
22-70/RIVa
22-23
123.7
123.9
22-20/S
123.6
123.5
124.2
22-46/2
22-21/RIVa
124.0
123.0
124.0
PłK 6+223.08
R=-1000.00
W 37
km 6+241.40
α= 2.10°
T= 18.32m
L=36.63m
R= 1000.00m
W= 0.17m
123.9
KłK 6+259.72
R=-1000.00
123.8
6+300
124.1
124.3
PłK 6+308.39
R=1000.00
W 38
km 6+316.12
α=0.89°
T= 7.74m
L=15.47m
R= 1000.00m
W= 0.03m
KłK 6+323.86
R=1000.00
PłK 6+344.68
R=-1000.00
W 39
km 6+361.68
α= 1.95°
T= 17.01m
L=34.01m
R= 1000.00m
W= 0.14m
124.9
KłK 6+378.69
R=-1000.00
125.13
125.2
123.8
22-40/RIVa
123.9
124.2
124.8

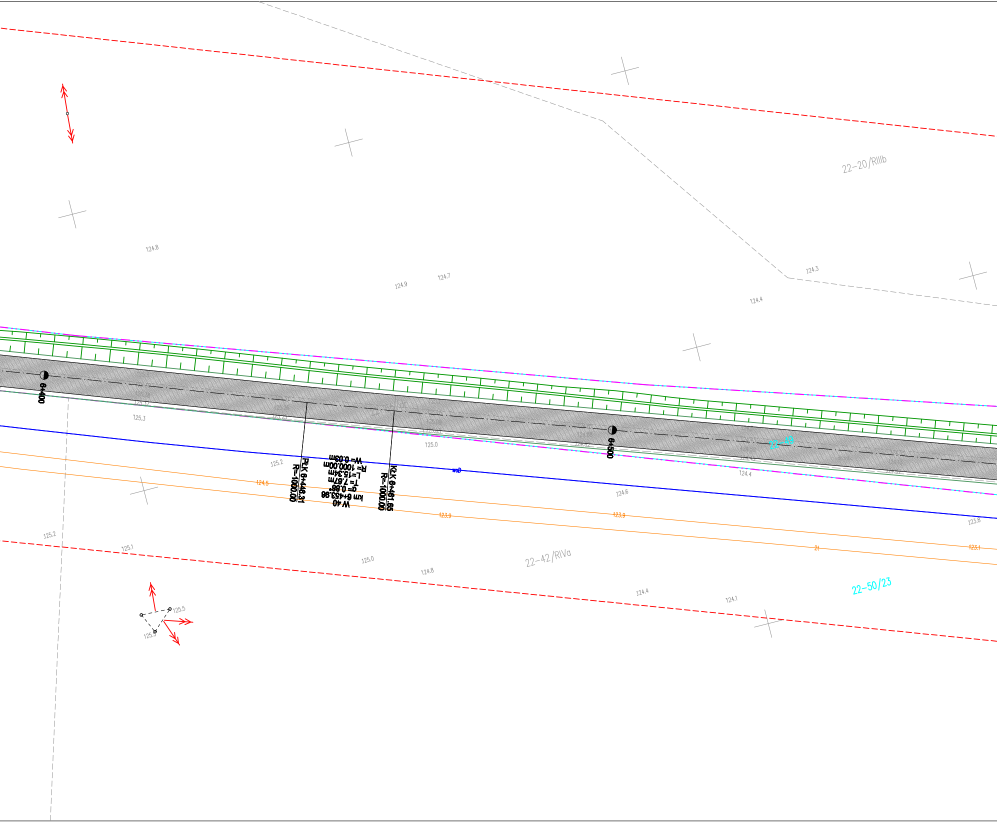
22-20/RIIIb
124.8
124.9
124.7
124.3
124.4
6+400
125.12
125.3
125.25
125.0
6+500
22-49
124.62
124.4
124.6
PŁK 6+446.31
R=-1000.00
W 40
km 6+453.98
α= 0.88°
T= 7.67m
L=15.34m
R= 1000.00m
W= 0.03m
KŁK 6+461.65
R=-1000.00
125.2
124.5
123.9
123.9
123.8
123.1
22-42/RIVa
125.2
125.1
125.0
124.8
124.4
124.1
22-50/23
125.5
125.3

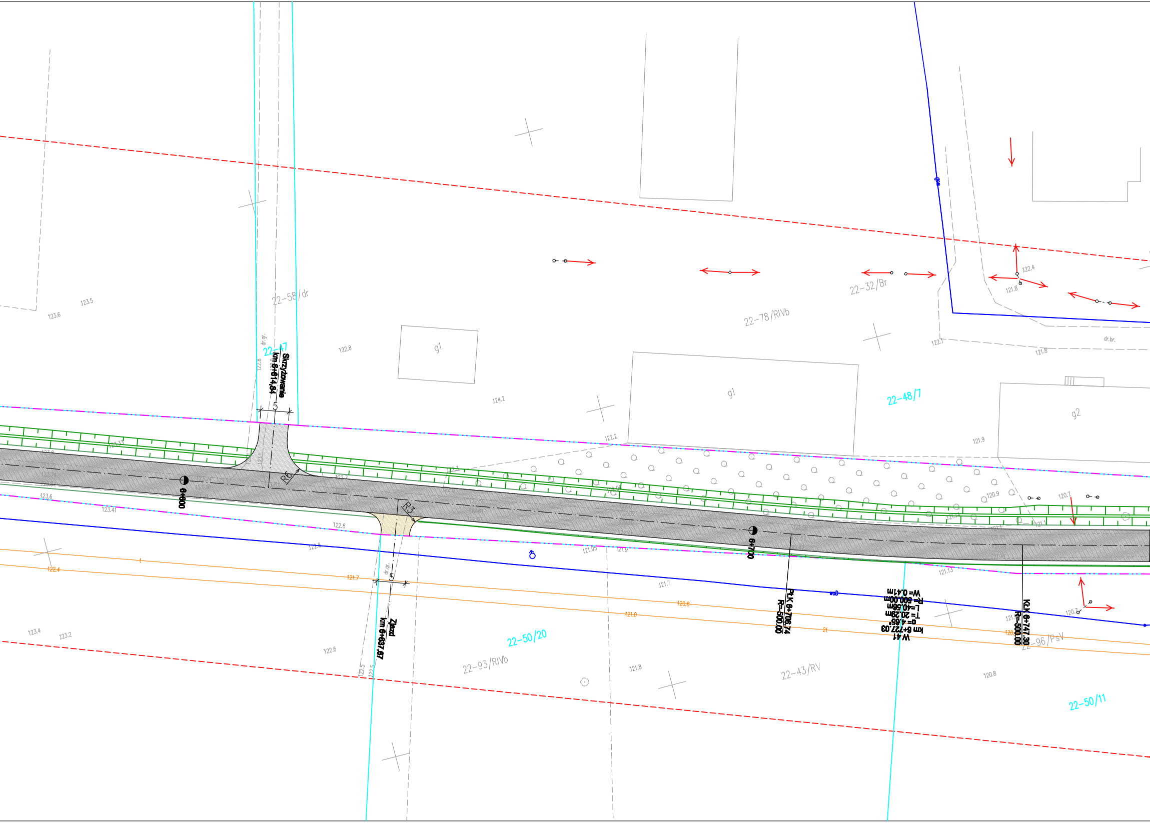
Skrzyżowanie
km 6+614,84
5
R6
R3
Zjazd
km 6+637,67
5
dr.gr.
6+600
6+700
PŁK 6+706,74
R=500,00
W 41
km 6+727,03
α= 4,65°
T= 20,29m
L=40,56m
R= 500,00m
W= 0,41m
KŁK 6+747,30
R=500,00
22-47
22-58/dr
22-78/RIVb
22-32/Br
22-48/7
22-50/20
22-93/RIVb
22-43/RV
22-96/PsV
22-50/11
g1
g1
g2
dr.br.
123.5
123.6
122.8
124.2
122.2
121.9
122.4
121.8
122.1
121.8
120.9
120.7
121.1
121.13
122.8
121.95
121.9
121.7
121.8
122.6
123.4
123.2
123.6
123.41
122.8
122.4
121.7
120.8
121.0
120.8
120.7
122.5
122.5

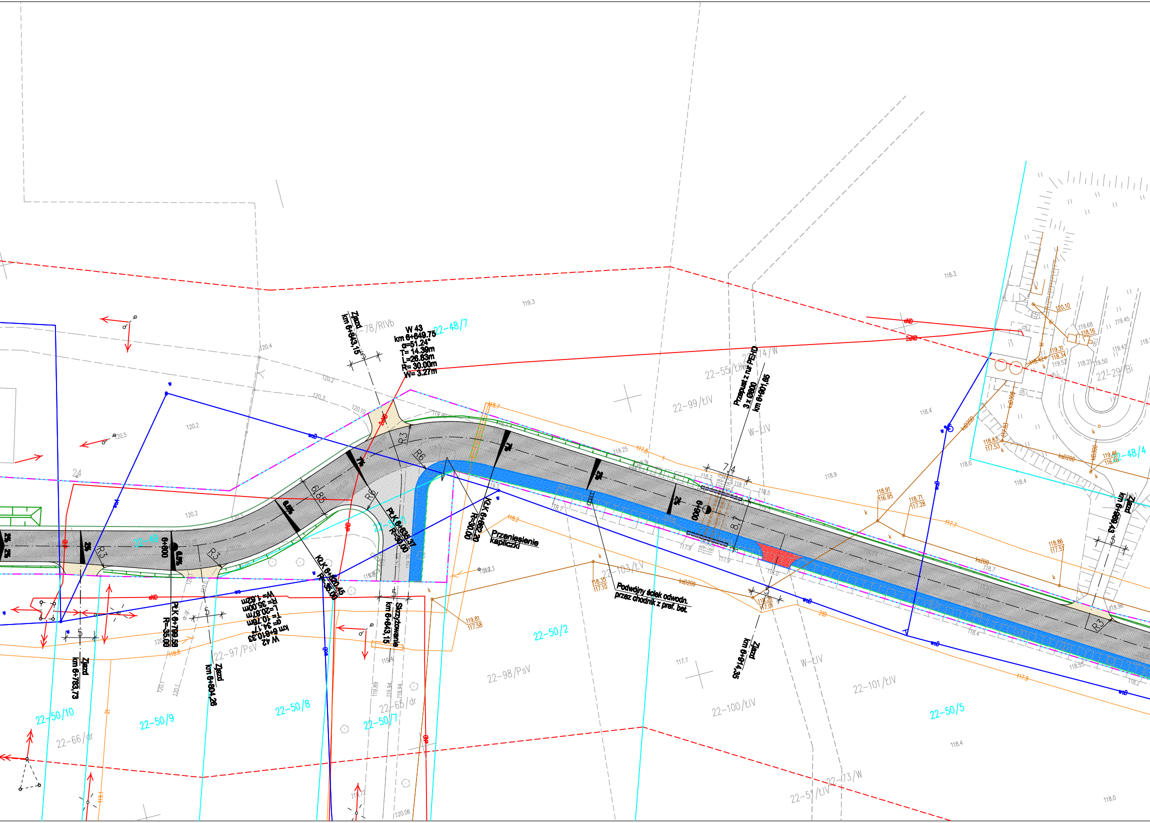
W 43
km 6+849.75
α=51.24°
T= 14.39m
L=26.83m
R= 30.00m
W= 3.27m
Zjazd
km 6+843,15
22-48/7
22-78/RIVb
PłK 6+835,37
R=30,00
KłK 6+862,20
R=30,00
Przeniesienie kapliczki
KłK 6+820,45
R=35,00
PłK 6+789,58
R=35,00
W 42
km 6+810,33
α=34.17°
T= 10.78m
L= 20.87m
R= 35.00m
W= 1.62m
Skrzyżowanie
km 6+843,15
Zjazd
km 6+804,26
Zjazd
km 6+783,73
6+800
6+900
22-49
22-97/PsV
22-98/PsV
22-99/ŁIV
22-100/ŁIV
22-101/ŁIV
22-103/ŁV
22-55/ŁIV
22-50/1
22-50/2
22-50/5
22-50/7
22-50/8
22-50/9
22-50/10
22-66/dr
22-65/dr
22-51/ŁIV
22-73/W
22-48/4
22-29/Bi
W-ŁIV
Przepust z rur PEHD
3 x Ø800
km 6+901,85
Podwójny ściek odwodn.
przez chodnik z pref. bet.
Zjazd
km 6+914,35
Zjazd
km 6+969,43
6,85
7,4
8,7
R3
R6
5
2%
6,5%
7%
118.35
117.10
119.81
117.58
118.91
116.95
118.71
117.28
118.86
117.51
118.20
117.01
118.83
117.53
119.46
116.46
120.10
119.31
118.34
118.16
119.68
kd200
ks200
ks300
i1
119.3
120.2
120.3
120.4
120.10
120.5
120.1
120.06
119.2
119.25
119.89
119.94
119.4
118.7
118.2
118.9
118.8
118.6
118.4
118.3
118.0
118.5
117.7
117.9
119.1
119.45
119.42
119.72

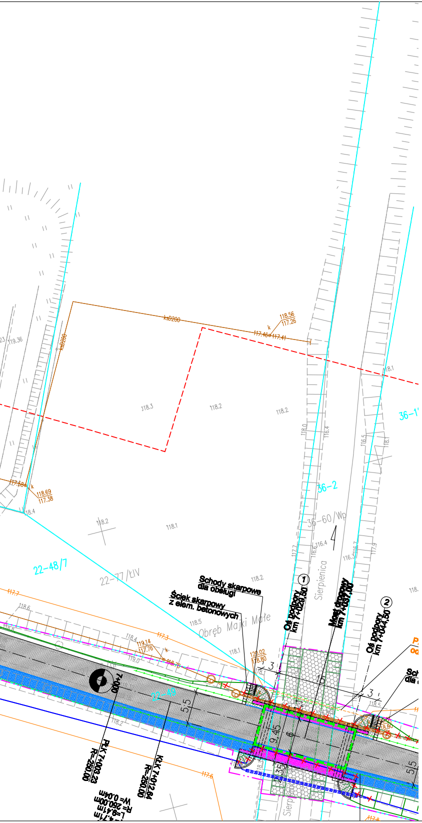
Schody skarpowe dla obsługi
Ściek skarpowy z elem. betonowych
Oś podpory km 7+029,50
Most drogowy km 7+037,00
Oś podpory km 7+044,50
①
②
Obręb Majki Małe
Sierpienica
36-2
36-60/Wp
36-1
22-48/7
22-77/1IV
7+000
PłK 7+003,23 R=250,00
KłK 7+012,64 R=250,00
R=250,00m
W=0,04m
118.56
117.26
117.46
117.41
118.69
117.38
119.14
117.76
120.02
116.80
118.3
118.2
118.1
118.4
118.6
117.6
5,5
9,45
6
3
15
3,5
5,5

MAPA DO CELÓW PROJEKTOWYCH
Arkusz 1 z 8

Oznaczenie kancelaryjne pracy geodezyjnej:		**G.6640.2.785.2021**
Województwo:		**mazowieckie 14**
Powiat:		**sierpecki 1427**
Jednostka ewidencyjna	Identyfikator:	**142702_2**
	Nazwa:	**Gozdowo**
Obręb ewidencyjny	Identyfikator:	**0022**
	Nazwa:	**Lelice**
N działki:		**wg zakresu**
Skala mapy:		**1:500**
Mapa aktualna na dzień:		**24.05.2021**
Nazwa układu współrzędnych	Prostokątnych płaskich:	**2000/7**
	Układu wysokości:	**Kronsztadt '60**

Granice zgodne z ewidencją gruntów i budynków

Oznaczenie i informacja o służebnościach gruntowych mających wpływ na zagospodarowanie gruntów zlokalizowanych w granicach projektowanej inwestycji	**służebność - nie badano**
Oznaczenie i symbol użytku gruntowego, który nie jest ujawniony w bazie danych ewidencji gruntów i budynków	---

Nie wyklucza się istnienia w terenie urządzeń podziemnych nie wykazanych na mapie, które nie zostały odnalezione podczas wykonywania inwentaryzacji geodezyjnych lub nie zostały zgłoszone do inwentaryzacji przed zasypaniem.

USŁUGI GEODEZYJNE
Jacek Kratkowski
09-200 Sierpc, ul. Staszica 25A
NIP 776-148-64-45 tel.506 838 622

GEODETA
inż. Jacek Kratkowski
uprawnienia nr 20263

LEGENDA:

— · · —	Zakres inwestycji = zasięg oddziaływania inwestycji
—134/1	**Granice i nr ewid. działek**
—	Proj. krawędź nawierzchni jezdni
—	**Proj. krawężnik bet.**
– – – –	**Proj. krawężnik bet. obniżony**
—	Proj. obrzeże chodnikowe
—	Proj. krawędź pobocza
▤	Proj. nawierzchnia jezdni z bet. asfaltowego
🟦	Proj. nawierzchnia chodników z kostki bet.
🟥	Proj. nawierzchnia zjazdów z kostki bet.
🟪	Proj. nawierzchnia zabudowy chodn. mostu z żywic epoksydowych
▦	Proj. umocnienie rzeki materacami siatkowo - kam.
▩	Proj. umocnienie rowów drogowych z pref. bet. płyt ażurowych
⊐=====⊏	Proj. przepust z rur PEHD Ø400
[—]	Most istniejący do rozbiórki
—○—○—	Proj. balustrady U-11a
—○—○—	Proj. bariery ochronne
– – – – – –	**Proj. przebudowa kanalizacji sanitarnej**
—×—×—	**Likwidacja kanalizacji sanitarnej**
– – – – – –	**Proj. przebudowa wodociągu**
—×—×—	**Likwidacja wodociągu**
– – – –	Proj. trasa przebudowy kabli telefonicznych
= = =	Proj. rury osłonowe na kablach telefonicznych
—×—×—	Likwidacja kabli telefonicznych

Poświadczam, że niniejszy dokument został opracowany w wyniku prac geodezyjnych i kartograficznych, których rezultaty zawiera operat techniczny pozytywnie zweryfikowany. Jednocześnie informuję, że jestem świadomy odpowiedzialności karnej za złożenie fałszywego oświadczenia.	
Identyfikator zgłoszenia prac geodezyjnych	G.6640.2.785.2021
Organ służby geodezyjnej, który otrzymał zgłoszenie	STAROSTA SIERPECKI
Wykonawca prac geodezyjnych	USŁUGI GEODEZYJNE Jacek Kratkowski 09-200 Sierpc, ul. Staszica 25A
Nr oraz data sporządzenia dokumentu zawierającego wynik pozytywnej weryfikacji	Protokół Weryfikacji nr G.6640.2.785.2021_1 z dnia 11.06.2021
Imię i nazwisko oraz nr uprawnień zawodowych kierownika prac	GEODETA inż. Jacek Kratkowski uprawnienia nr 20263

Za zgodność z oryginałem mapy do celów projektowych

Nazwa opracowania : **Przebudowa mostu nr JNI 31001106 w m. Majki Duże w ciągu drogi powiatowej nr 3758W Lelice - Majki - Słupia wraz z drogami dojazdowymi**	**STADIUM: PB**
INWESTOR : Powiat Sierpecki **ul. Świetokrzyska 2a** **09-200 Sierpc**	**BRANŻA: DROGOWA** **SKALA 1 :500**
Nazwa rysunku: Projekt zagospodarowania terenu	**RYS. NR 1G** **WARSZAWA, 07.2021r.**
Projektant, branża drogowa: mgr inż. Tomasz Kowieszko UPR. PROJ. NR MAZ/0027/POOD/14	
Sprawdzający, branża drogowa: mgr inż Łukasz Wandzel UPR. PROJ. NR SLK/3468/POOD/10	
Projektant, branża mostowa: mgr inż Tomasz Kowieszko UPR. PROJ. NR MAZ/0366/POOM/08	
Sprawdzający, branża mostowa: mgr inż Jacek Rybka UPR. PROJ. NR PDK/0180/POOM/05	
Projektant, branża sanitarna: mgr inż Kamil Papierowski UPR. PROJ. NR MAZ/0400/PWBS/16	
Sprawdzający, branża sanitarna: inż Jacek Papierowski UPR. PROJ. NR MAZ/0187/POOS/06	
Projektant, branża telekom.: inż Maciej Weresiński UPR. PROJ. NR 1800/99/U	
Sprawdzający, branża telekom: Ryszard Reclaff UPR. PROJ. NR 1644/99/U	