



**POLSKA**  
**SPÓŁKA GAZOWNICTWA**



*ST1+inspektor/@*

*06.08.2020*

Polska Spółka Gazownictwa sp. z o.o.  
Oddział Zakład Gazowniczy w Warszawie  
ul. Równoległa 4a, 02-537 Warszawa  
tel. 22 667 39 00, faks 22 667 37 46

**Dział Zarządzania Majątkiem Sieciowym**  
**Sekcja Zarządzania Majątkiem Sieciowym**  
ul. Mleczarska 17, 06-400 Ciechanów  
tel. 023 673 06 30, faks 023 673 06 13

**Zarząd Dróg Powiatowych w Sierpcu**  
ul. Kościuszki 1A  
09-200 Sierpc

Wasz znak: ZDP.ST.5451/954/2020  
Nasz znak: PSGWA.ZMSZ.C.773.0017(1).20

Ciechanów, 30.07.2020 r.

**Dot.: Przebudowa odcinka drogi powiatowej nr 3760W Bonisław – Gozdowo w miejscu skrzyżowania drogi z gazociągiem wysokiego ciśnienia DN 300.**

Szanowny Panie,

W odpowiedzi na otrzymaną korespondencję informuję, że uzgadniam przedłożony projekt przebudowy odcinka drogi powiatowej nr 3760W w miejscu skrzyżowania z gazociągiem wysokiego ciśnienia DN 300 relacji Bronowo Zalesie – Sierpc z uwagami:

- W strefie kontrolowanej gazociągu roboty należy przeprowadzić ręcznie pod nadzorem pracownika Polskiej Spółki Gazownictwa Oddział Zakład Gazowniczy w Warszawie, Sekcja Stacji i Sieci Gazowych ul. Płocka 96, 06-500 Mława. Przed przystąpieniem do prac należy dokonać sprawdzenia szczelności gazociągu. W przypadku stwierdzenia uchodzenia gazu prace należy natychmiast przerwać i powiadomić Pogotowie Gazowe nr tel. 992. Strefę kontrolowaną określa załącznik nr 2 do Rozporządzenia Ministra Gospodarki poz. 640 w sprawie warunków jakim powinny odpowiadać sieci gazowe i ich usytuowanie z dnia 26 kwietnia 2013.
- Projektowany kanał technologiczny w miejscu skrzyżowania z gazociągiem ułożyć w rurze osłonowej o długości min. 6,0m od osi gazociągu zgodnie z załączonym i uzgodnionym profilem.
- Wykonawca odpowiada za szkody i ich następstwa powstałe w trakcie wykonywania prac w strefie kontrolowanej gazociągu. W przypadku uszkodzenia sieci gazowej zostanie obciążony kosztami jej naprawy.

- Z przeprowadzonych prac sporządzić protokół odbioru potwierdzający ich właściwe wykonanie.

Zgodnie z Zarządzeniem Nr 32/2017 Prezesa Zarządu Polskiej Spółki Gazownictwa sp. z o.o. w Warszawie z dnia 3 kwietnia 2017 r. informujemy, że za w/w uzgodnienie zostanie wystawiona faktura wg cennika usług pozataryfowych.

**Zlecenie na pełnienie nadzoru powinno zawierać następujące dane:**

- numer uzgodnienia
- telefon, fax, nazwisko osoby odpowiedzialnej za wykonanie prac z ramienia wykonawcy, numer konta bankowego, Regon, NIP.

Powyższe uzgodnienie traci ważność po upływie jednego roku od daty wystawienia przez Polską Spółkę Gazownictwa sp. z o.o. Oddział Zakład Gazowniczy w Warszawie.

Z poważaniem

KIEROWNIK  
Sekcja Zarządzania Siecią Sieciowym

Michał Kwasiński

Załączniki:

1. Plan sytuacyjny
2. Profil skrzyżowania odcinka drogi powiatowej nr 3760W Bonisław – Gozdowo z gazociągiem wysokiego ciśnienia DN 300.

Do wiadomości:

1. Pan Ireneusz Pochmara – Kierownik Sekcja Stacji i Sieci Gazowych - ul. Płocka 96, 06-500 Mława.

Polska Spółka Gazownictwa sp. z o.o.  
 Oddział Zakład Gazowniczy w Warszawie  
 Sekcja Zarządzania Majątkiem Sieciowym  
 w Ciechanowie  
 ul. Mleczarka 17. UG-400 Ciechanów

### Przekrój SKALA 1:50

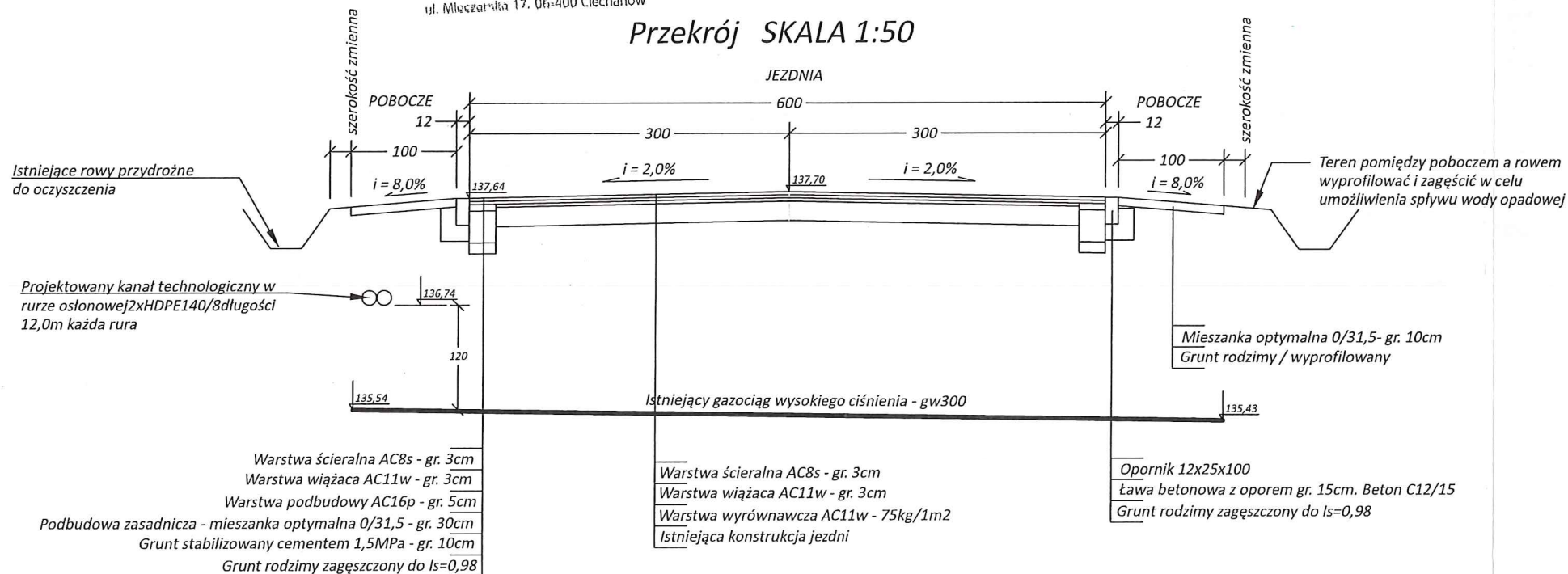

<b>INWESTOR:</b> POWIAT SIERPECKI ul. Świętokrzyska 2a, 09-200 Sierpc	
<b>NAZWA INWESTYCJI:</b> Przebudowa drogi powiatowej nr 3760W Bonisław - Gozdowo	
<b>ADRES INWESTYCJI:</b> Działki numer ewidencyjny: 88, 95, 37/2, 650/1, 658 obręb Gozdowo 32 obręb Bronoszewice 49/2, 49/1, 44/2 obręb Bonisław gmina Gozdowo, powiat sierpecki, województwo mazowieckie	
Nazwa rys.: Przekrój ze skrzyżowaniem z siecią gazową Nr rysunku: 4 Skala: 1: 50 Data: 08.07.2020r.	
<b>Projektant:</b> mgr inż. Krzysztof Bartczak Upr.: MAZ/0184/PBD/16	<b>Podpis:</b>

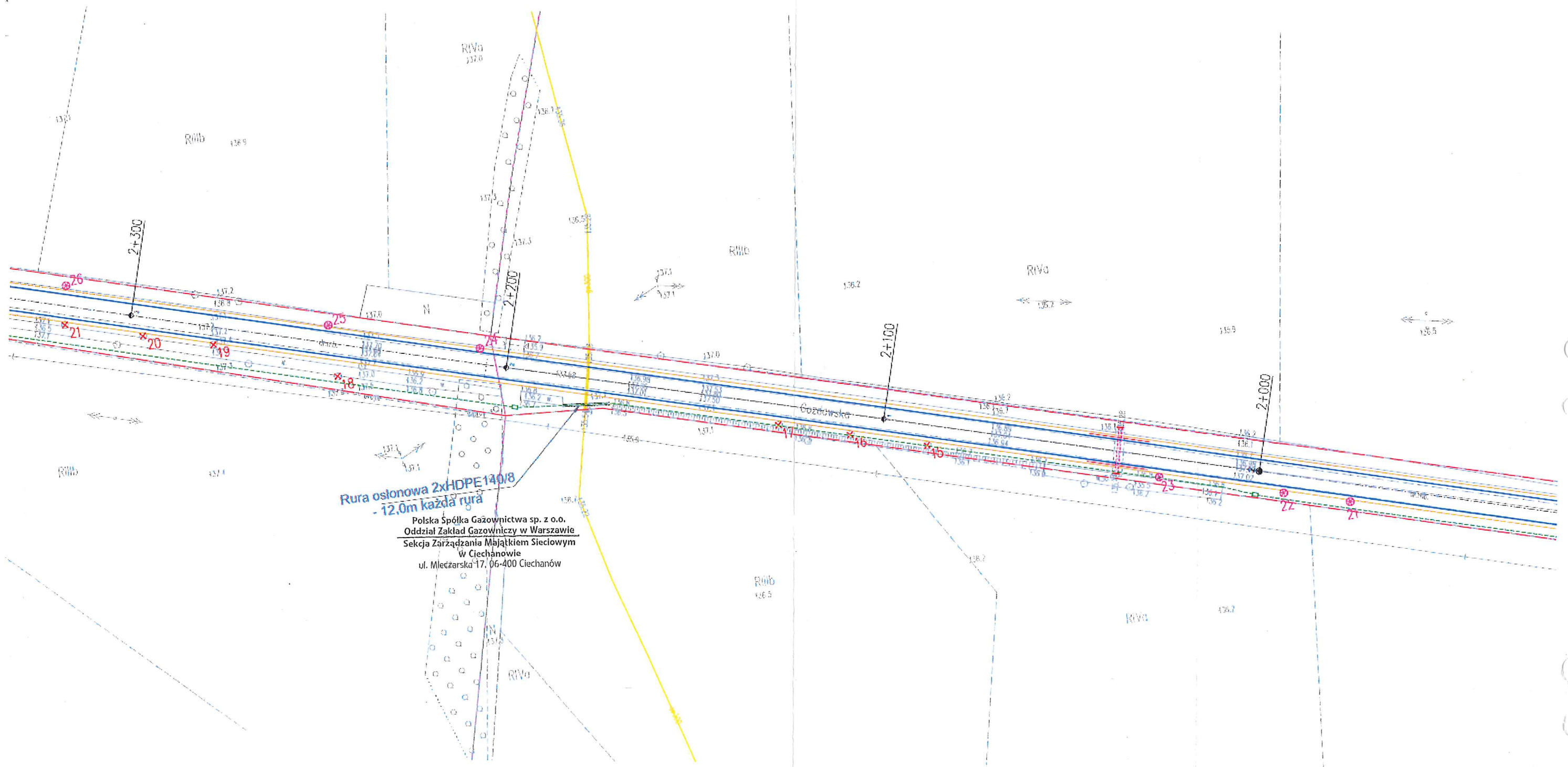

Rura osłonowa 2xHDPE 140/8  
 - 12,0m każda rura

Polska Spółka Gazownictwa sp. z o.o.  
 Oddział Zakład Gazowniczy w Warszawie  
 Sekcja Zarządzania Majątkiem Sieciowym  
 w Ciechanowie  
 ul. Mleczarska 17, 06-400 Ciechanów

33